

جامعة أم القرى  
UMM AL-QURA UNIVERSITY

# الدليل الإرشادي لاستخدام جهاز التصحيح الآلي

إعداد وتقديم:

إدارة الخدمات التعليمية

الإصدار الثاني

إدارة الخدمات التعليمية





## مقدمة عند استخدام البرنامج يرجى اختيار القالب المناسب حسب النموذج

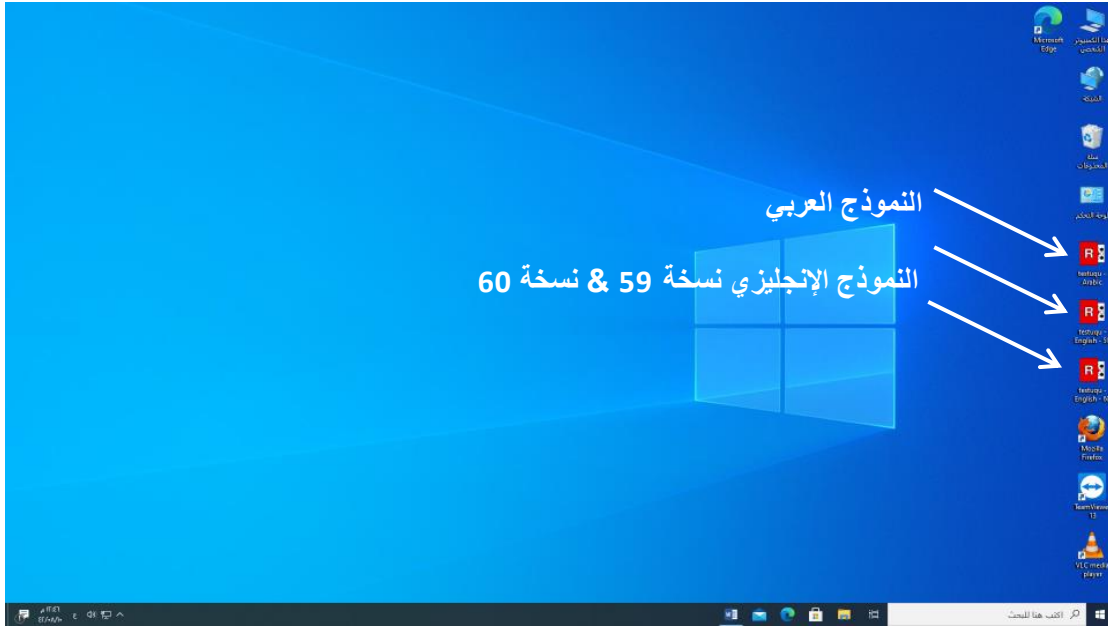

## واجهة البرنامج

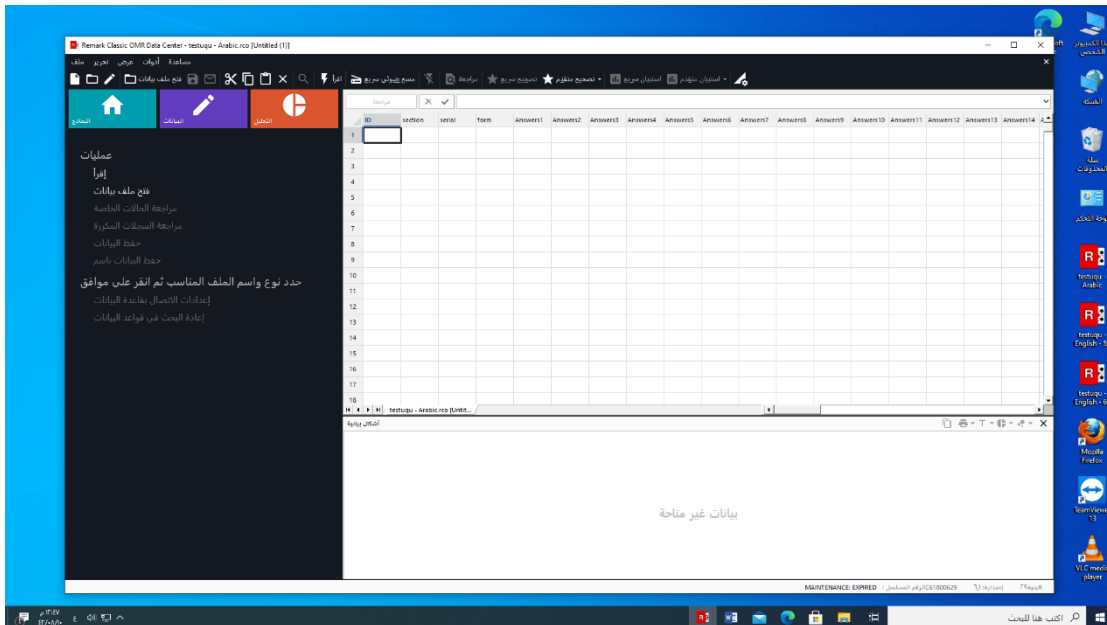

## وضع أوراق إجابات الطلاب ويكون نموذج الإجابة في الأعلى (كما هو موضح بالصورة)

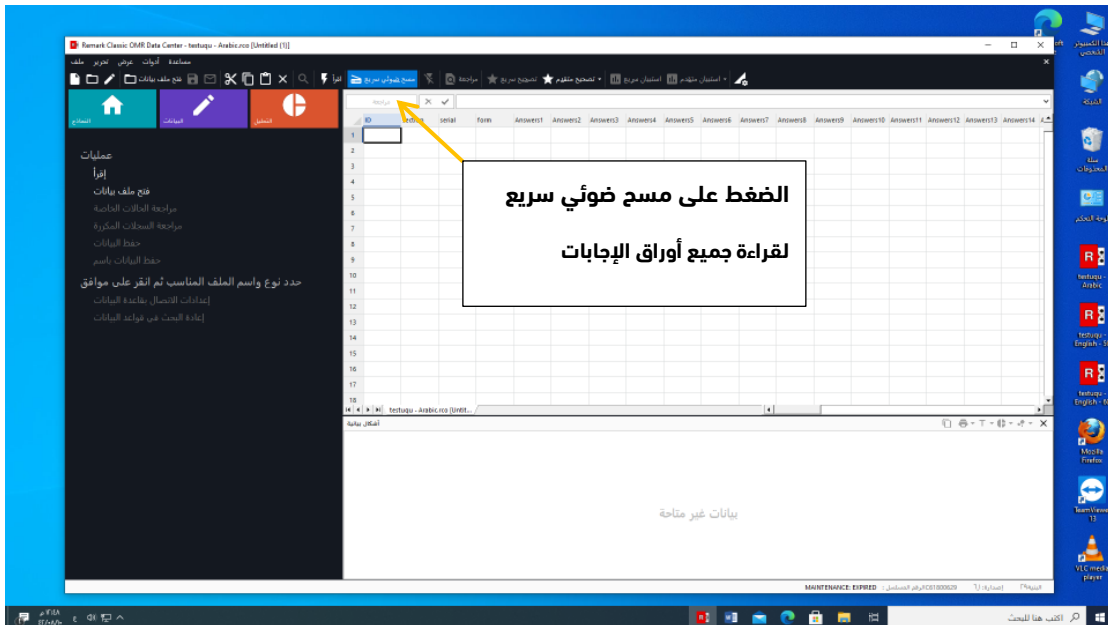
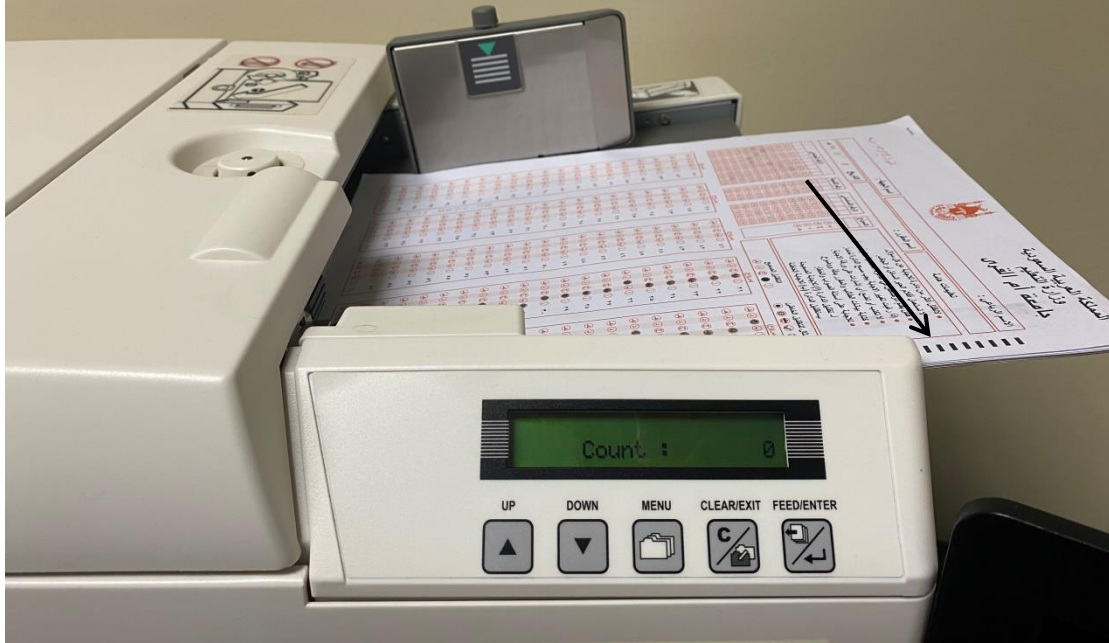

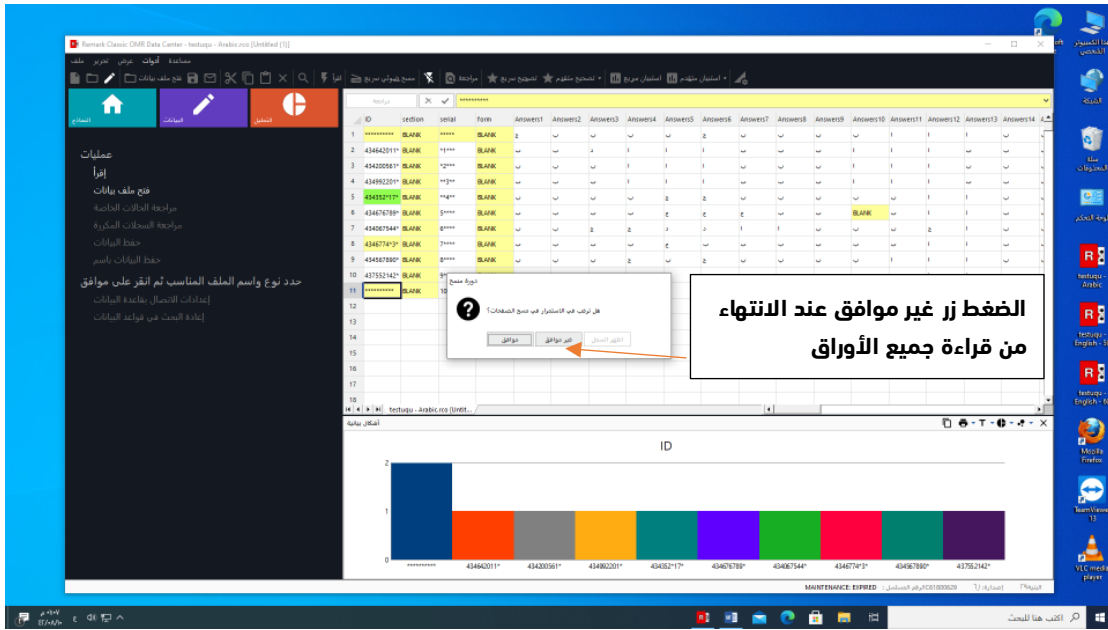

**الضغط زر غير موافق عند الانتهاء من قراءة جميع الأوراق**



**في الحالات التالية يجب تعديل الرقم الجامعي للطلاب**

- 1- نموذج الإجابة
- 2- تم تظليل خفتين بنفس العمود
- 3- ترك عمود دون تظليل
- 4- عدم تظليل الرقم الجامعي

تم تعديل الرقم الجامعي لجميع الطلاب

الضغط على زر تصحيح سريع لتصحيح جميع الأوراق

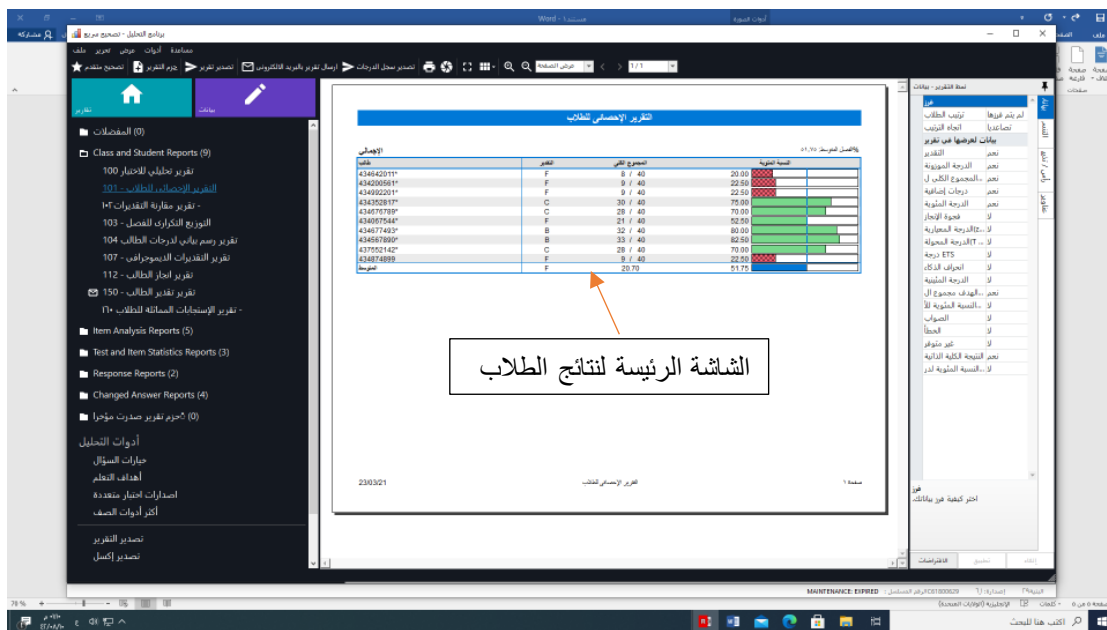
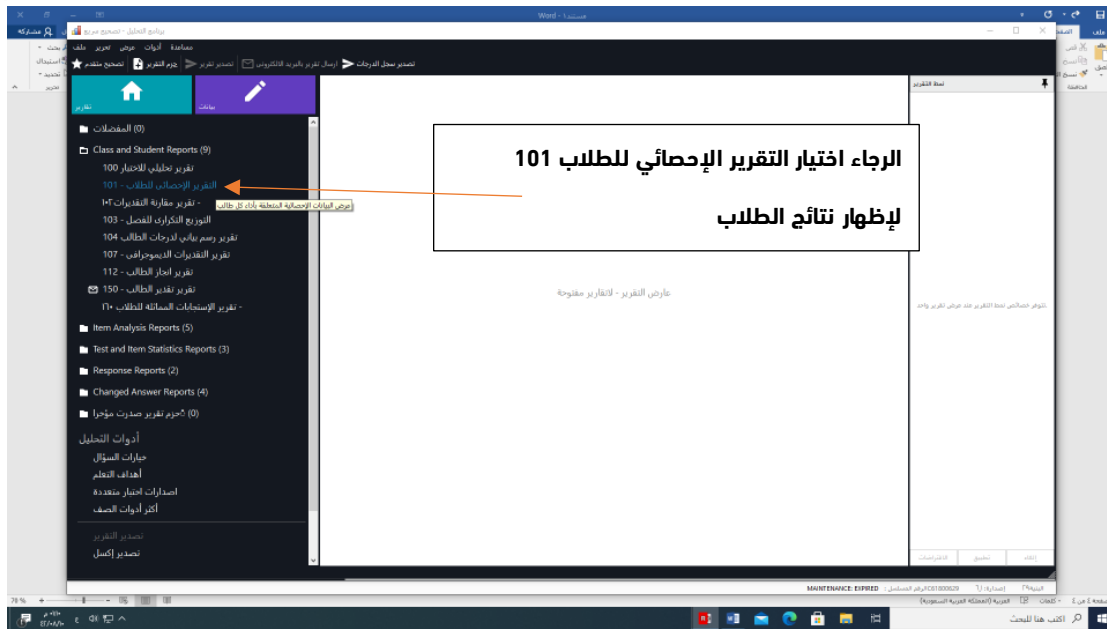



**الرجاء الضغط على أيقونة تصدير تقرير لحفظ تقرير الطلاب**

الاسم	التصنيف	الدرجة	النسبة المئوية
43442011*	F	8 / 40	20.00
434206561*	F	9 / 40	22.50
43492021*	F	9 / 40	22.50
43432813*	C	30 / 40	75.00
434076789*	C	29 / 40	72.50
43497944*	F	21 / 40	52.50
434677493*	B	32 / 40	80.00
43467890*	B	33 / 40	82.50
437552142*	C	29 / 40	72.50
434874899	F	9 / 40	22.50
المتوسط		29.75	74.37

**لحفظ التقرير بصيغة PDF**

Save as PDF

File name: [ ]

Save





الضغط على أيقونة تصدير

يتم اختيار مكان واسم الملف والضغط على أيقونة Save



الرقم	النوع	المجموع الكلي	النسبة المئوية
43442011*	F	9 / 40	20.00
434200581*	F	9 / 40	22.50
43492021*	F	9 / 40	22.50
434320317*	F	30 / 40	75.00
434070789*	F	30 / 40	75.00
434907544*	F		
434074423*	F		
434607890*	F		
43752142*	F		
434076899	F		

ID	section	serial	form	Answers1	Answers2	Answers3	Answers4	Answers5	Answers6	Answers7	Answers8	Answers9	Answers10	Answers11	Answers12	Answers13	Answers14
1	*****	BLANK	*****	BLANK	ب	ب	ب	ب	ب	ب	ب	ب	ب	ب	ب	ب	ب
2	43442011*	BLANK	*****	BLANK	ب	ب	ب	ب	ب	ب	ب	ب	ب	ب	ب	ب	ب
3	434200581*	BLANK	*****	BLANK	ب	ب	ب	ب	ب	ب	ب	ب	ب	ب	ب	ب	ب
4	43492021*	BLANK	*****	BLANK	ب	ب	ب	ب	ب	ب	ب	ب	ب	ب	ب	ب	ب
5	43452017*	BLANK	*****	BLANK	ب	ب	ب	ب	ب	ب	ب	ب	ب	ب	ب	ب	ب
6	434670789*	BLANK	*****	BLANK	ب	ب	ب	ب	ب	ب	ب	ب	ب	ب	ب	ب	ب
7	43407544*	BLANK	*****	BLANK	ب	ب	ب	ب	ب	ب	ب	ب	ب	ب	ب	ب	ب
8	43467142*	BLANK	*****	BLANK	ب	ب	ب	ب	ب	ب	ب	ب	ب	ب	ب	ب	ب
9	434076899	BLANK	*****	BLANK	ب	ب	ب	ب	ب	ب	ب	ب	ب	ب	ب	ب	ب
10	43752142*	BLANK	*****	BLANK	ب	ب	ب	ب	ب	ب	ب	ب	ب	ب	ب	ب	ب
11	43407890*	BLANK	*****	BLANK	ب	ب	ب	ب	ب	ب	ب	ب	ب	ب	ب	ب	ب
12																	
13																	
14																	
15																	
16																	
17																	
18																	
19																	
20																	

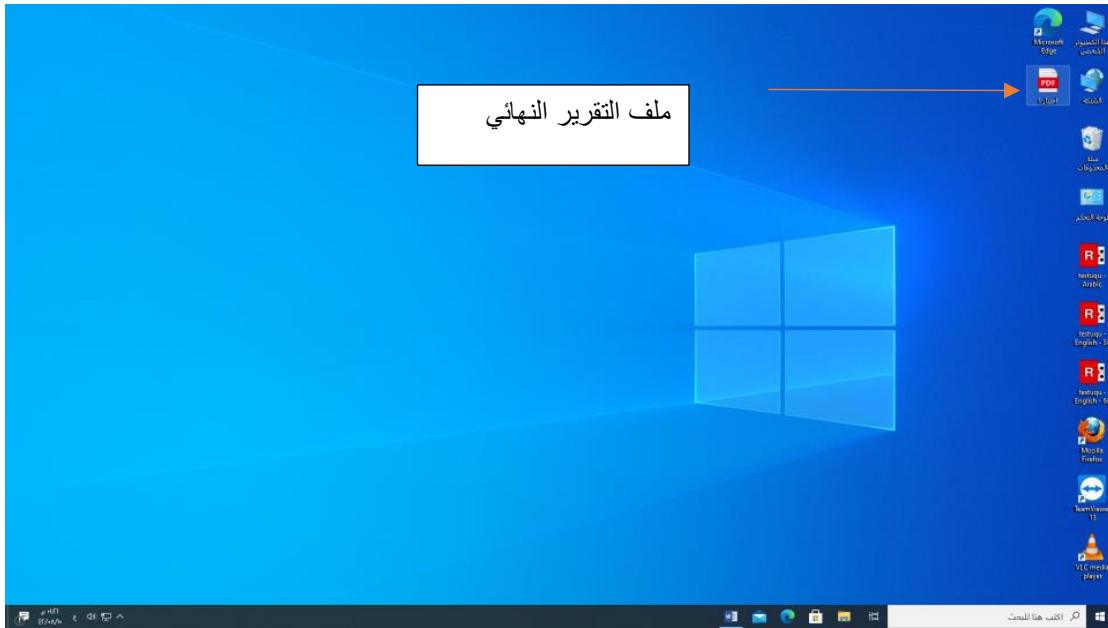

**التقرير الإحصائي للطلاب**

%إجمالي المتوسط 61.75

الإجمالي	التقرير	المجموع الكلي	النسبة المئوية
434842011*	F	8 / 40	20.00
434200561*	F	9 / 40	22.50
434992201*	F	9 / 40	22.50
434352817*	C	30 / 40	75.00
434675789*	C	28 / 40	70.00
434067544*	F	21 / 40	52.50
434677493*	B	32 / 40	80.00
434567890*	B	33 / 40	82.50
437552142*	C	28 / 40	70.00
434874899	F	9 / 40	22.50
المتوسط	F	20.70	51.75

شكل التقرير النهائي بعد التصدير







3- ورقة طالب تم تضليل خاتتين بنفس العمود

المملكة العربية السعودية  
وزارة التعليم  
جامعة أم القرى

الاسم الرباعي : \_\_\_\_\_ اسم الجهة : \_\_\_\_\_

تعليمات هامة : \_\_\_\_\_ اسم المقرر : \_\_\_\_\_ التاريخ : ١٤ / / ١٤ هـ

الرقم الجامعي	رقم الشعبة	الرقم التسلسلي	النموذج
٤ ٣ ٤ ٣ ٥ ٣ ٦ ١ ٧			٧ ١ ٢ ١ ٣ ٤ ٤ ٥ ٥ ٦

لا تظنل أكثر من دائرة للإجابة عن كل سؤال.  
لا تستعمل أقلام الحبر المسائل أو الجاف.  
ظنل بقلم الرصاص في الدائرة المناسبة نظنللاً كاملاً.  
إذا رنحت تغيير الإجابة يجب مسح الدائرة تماماً.  
لا تكتب أو تضع أي إشارات على ورقة الإجابة.  
كتابة بيانات الطالب والمقرر بدقة ووضوح.  
للإجابة على أسئلة الصواب والخطأ:  
١- نظنلل الدائرة (١) للإجابة الصحيحة  
٢- نظنلل الدائرة (٢) للإجابة الخاطئة

التظنلل الصحيح: (1) (2) (3) (4) (5)  
مثال للتظنلل الخاطئ: (1) (2) (3) (4) (5)

الرقم (سؤال)	الرقم (سؤال)	الرقم (سؤال)	الرقم (سؤال)	الرقم (سؤال)
٨١	٦١	٤١	٢١	١
٨٢	٦٢	٤٢	٢٢	٢
٨٣	٦٣	٤٣	٢٣	٣
٨٤	٦٤	٤٤	٢٤	٤
٨٥	٦٥	٤٥	٢٥	٥
٨٦	٦٦	٤٦	٢٦	٦
٨٧	٦٧	٤٧	٢٧	٧
٨٨	٦٨	٤٨	٢٨	٨
٨٩	٦٩	٤٩	٢٩	٩
٩٠	٧٠	٥٠	٣٠	١٠
٩١	٧١	٥١	٣١	١١
٩٢	٧٢	٥٢	٣٢	١٢
٩٣	٧٣	٥٣	٣٣	١٣
٩٤	٧٤	٥٤	٣٤	١٤
٩٥	٧٥	٥٥	٣٥	١٥
٩٦	٧٦	٥٦	٣٦	١٦
٩٧	٧٧	٥٧	٣٧	١٧
٩٨	٧٨	٥٨	٣٨	١٨
٩٩	٧٩	٥٩	٣٩	١٩
١٠٠	٨٠	٦٠	٤٠	٢٠





